

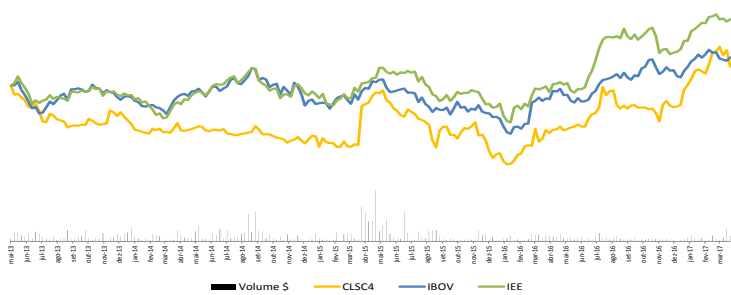

PERFIL CORPORATIVO

Estruturada como Holding em 2006, a Empresa possui duas subsidiárias integrais - a Celesc Geração S.A. e a Celesc Distribuição S.A. Além disso, detém o controle acionário da Companhia de Gás de Santa Catarina (SCGÁS) e é sócia das empresas Dona Francisca Energética S.A. (DFESA), Empresa Catarinense de Transmissão de Energia S.A. (ECTE), Companhia Catarinense de Água e Saneamento (CASAN) e do projeto da Usina Hidrelétrica Cubatão S.A. Seu acionista majoritário é o Estado de Santa Catarina, detentor de 50,2% das ações ordinárias da Companhia, correspondentes a 20,2% do Capital Total.

CLSC4 - IBOV - IEE - EVOLUÇÃO MAIO/2013 a MARÇO/2017



CLSC4

Valor de Mercado em 31/03/2017

Fechamento 1T17 - R\$ 18,29

R\$ 779,0 milhões

Varição no 1T17 - 15,1%

US\$ 247,0 milhões

Ibovespa - 7,9%

Free Float 75,5%

DESTAQUES DO PERÍODO

- Elevação de 8,3% na Energia Total Distribuída na área de concessão da CELESC Distribuição, somando
- 6.494 GWh no 1T17 com destaque para a classe residencial que registrou 11,7% de aumento no 1T17 e os consumidores livres que cresceram 37,7% com relação ao 1T16. Por outro lado, a classe industrial retraiu 28,8% no trimestre;
- Os indicadores de qualidade do serviço apresentaram melhora em relação ao 1T16: o DEC somou 3,58 horas (redução de 1,1%) e o FEC foi de 2,43 vezes (diminuição 5,4%) nos três primeiros meses de 2017;
- A Receita Operacional Líquida Consolidada (sem os efeitos da Receita de Construção) somou R\$1,45 bilhão no trimestre, redução de 7,3%;
- Os gastos com energia (custos não gerenciáveis) retraíram 17,8% (-R\$221,0 milhões);
- Os gastos com PMSO (custos gerenciáveis) reduziram 10,5% (-R\$21,8 milhões);
- O EBITDA Consolidado (IFRS) apresentou alta de 81,6% (+R\$96,4 milhões) influenciada pelo desempenho das subsidiárias Celesc Distribuição (EBITDA R\$196,7 milhões) e Celesc Geração (EBITDA R\$ 22,7 milhões);
- Lucro Líquido Consolidado de R\$101,7 milhões, incremento de 291,7% (+R\$75,7 milhões);
- Os investimentos realizados em geração e distribuição de energia elétrica somaram R\$104,3 milhões;
- O Grupo Celesc encerrou o período com Dívida Líquida Consolidada negativa de R\$272,0 milhões (Caixa líquido positivo), o equivalente a -0,4x o EBITDA Ajustado 12M.
- As ações preferenciais da Celesc (CLSC4) valorizaram 15,1% no trimestre, superando os principais índices da bolsa brasileira, IEE (10,7%) e Ibovespa (7,9%).

Principais Resultados	1º Trimestre		
	2016	2017	Δ
Indicadores Operacionais			
Celesc Distribuição - Energia Distribuída Total (GWh)	5.995	6.494	8,3%
Celesc Geração - Energia Produzida (GWh)	175.718	133.665	-23,9%
SCGÁS - Volume de Gás Vendido (mil/m³)	146.440	153.121	4,6%
Indicadores Financeiros - Consolidado (R\$ Milhões)			
Receita Operacional Bruta	2.974,6	2.626,8	-11,7%
Receita Operacional Líquida (excluindo Receita de Construção)	1.559,1	1.445,2	-7,3%
Custos e Despesas Operacionais	(1.600,0)	(1.381,3)	-13,7%
EBITDA (IFRS)	118,1	214,5	81,6%
Margem EBITDA (IFRS)	7,6%	14,8%	
EBITDA Ajustado (IFRS - Não-Recorrentes)	116,2	214,5	84,6%
Margem EBITDA Ajustado	7,5%	14,8%	
Lucro Líquido (IFRS)	26,0	101,7	291,7%
Margem Líquida	1,7%	7,0%	
Lucro Líquido Ajustado (IFRS - Não-Recorrentes)	24,7	101,7	311,4%
Margem Líquida Ajustada	1,6%	7,0%	
Investimentos Realizados em Geração e Distribuição de Energia Elétrica	94,9	104,3	9,9%

ESTADO SC	ANGRA VOLT FIA	ELETROBRAS	CELOS	NEON LIBERTY	GF LPAR FIA	ALASKA POLAND FIA	OUTROS
50,2% O	33,1% O	0,0% O	8,6% O	0,0% O	1,7% O	0,0% O	6,4% O
0,0% P	1,9% P	18,0% P	1,0% P	5,1% P	10,4% P	12,8% P	50,8% P
20,2% T	14,5% T	10,7% T	4,1% T	3,0% T	6,9% T	7,7% T	32,9% T

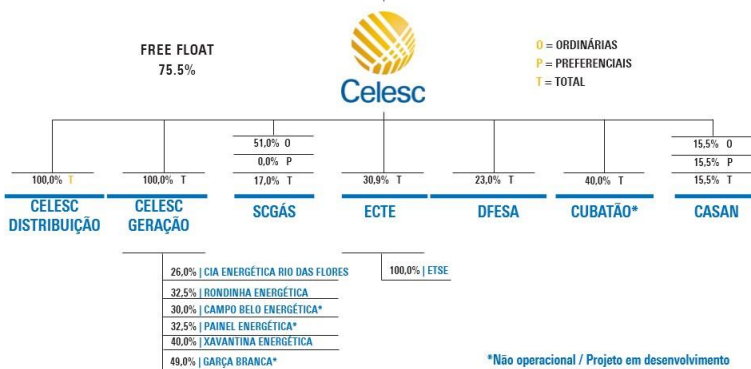

As subsidiárias integrais

Celesc Distribuição S.A.

A empresa leva energia para mais de 2,8 milhões de unidades consumidoras localizadas em 264 municípios catarinenses (92% do território do estado) e em Rio Negro, no Paraná. Mensalmente, a empresa distribui mais de 1,8 milhão de MWh e seu faturamento bruto alcançou a casa de R\$10,4 bilhões em 2016.

Receita Operacional Líquida (R\$ MM) EXCLUINDO RECEITA DE CONSTRUÇÃO

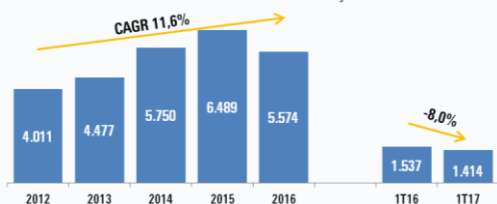

Lucro Líquido (R\$ MM) e Margem Líquida (%) IFRS

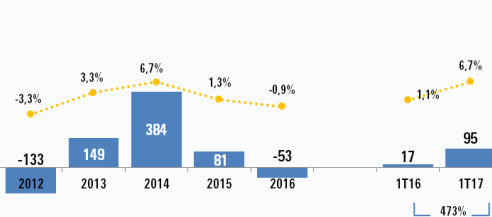

EBITDA (R\$ MM) e Margem EBITDA (%) IFRS

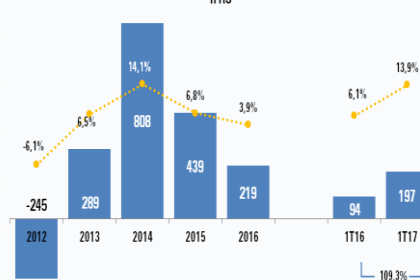

Celesc Distribuição - Consumo por Classe - 1T17

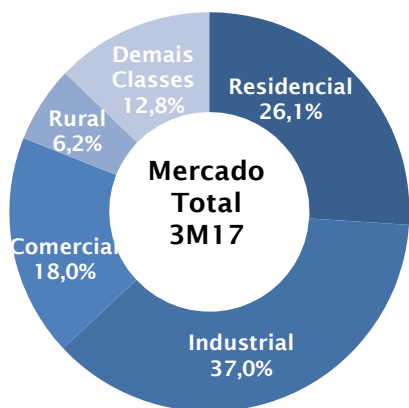

Celesc Distribuição S.A. | Energia Distribuída por Classe de Consumo (em GWh)

Classe de Consumo	Consumo (GWh)		
	1T16	1T17	Δ
Mercado Cativo	4.504	4.442	-1,4%
Residencial	1.513	1.691	11,7%
Industrial	909	648	-28,8%
Comercial	1.002	963	-3,8%
Rural	354	390	10,3%
Demais Classes	726	750	3,4%
Poder Público	110	117	6,9%
Iluminação Pública	147	158	7,8%
Serviço Público	88	91	4,0%
Suprimento de Energia	381	383	0,5%
Consumidores Livres	1.487	2.048	37,7%
Industrial	1.315	1.753	33,3%
Comercial	103	203	96,6%
Rural	11	11	3,6%
Suprimento*	58	82	40,6%
Mercado Total	5.991	6.491	8,3%
Consumo Próprio	4	4	2,2%
Mercado Total	5.995	6.494	8,3%

*Passível de recontabilização pela CCEE

Celesc Geração S.A.

A Celesc Geração é a subsidiária do Grupo Celesc que atua no segmento de geração de energia elétrica, através da operação, manutenção e expansão do parque próprio de geração e da participação em empreendimentos de geração de energia em parcerias com investidores privados. A capacidade total de geração da Celesc Geração em operação no período foi de 114,8 MW, sendo 106,75 MW referentes ao parque próprio e 8,05 MW referentes ao parque gerador estabelecido com parceiros - já proporcionalizada à participação acionária da Celesc Geração nestes empreendimentos.

Companhia de Gás de Santa Catarina – SCGÁS

A SCGÁS é a 2ª maior distribuidora de gás canalizado em número de municípios atendidos no Brasil. Santa Catarina é o 3º Estado com maior rede de distribuição de gás natural (1.094 quilômetros) e o 3º com maior número de indústrias atendidas com gás natural, além de ter a 3ª maior rede de postos de gás veicular (GNV) do país. Com 100% da concessão para exploração dos serviços de distribuição de gás natural no território catarinense, a empresa comercializa e distribui, diariamente, cerca de 1,8 milhão de metros cúbicos de gás natural para cerca de 8,9 mil clientes.



Para mais informações, favor acessar o website da Companhia: www.celesc.com.br/ri ou entrar em contato com a Área de Relações com Investidores:

Tel: (55 48) 3231-5100
ri@celesc.com.br

FIRB
FINANCIAL INVESTOR RELATIONS

Tel: (55 11) 3045-1080
firb@firb.com

